



ГОСУДАРСТВЕННАЯ ИТОГОВАЯ АТТЕСТАЦИЯ ПО ОБРАЗОВАТЕЛЬНЫМ ПРОГРАММАМ СРЕДНЕГО ОБЩЕГО ОБРАЗОВАНИЯ В 2024 ГОДУ

Павлова Марина Игоревна,
заместитель директора по УР



Нормативно- правовая база

- ❖ Закон от 29.12.2012 г. №273-ФЗ (ст. 53,19,30)
«Об образовании в РФ»
- ❖ Приказ Минпросвещения России, Рособрнадзора № 233/552 от 04.04.2023 г. «Об утверждении Порядка проведения государственной итоговой аттестации по образовательным программам среднего общего образования».

ИНФОРМАЦИОННОЕ СОПРОВОЖДЕНИЕ ГОСУДАРСТВЕННОЙ ИТОГОВОЙ АТТЕСТАЦИИ



<http://obrnadzor.gov.ru>

Официальный сайт Рособнадзора

<http://www.ege.edu.ru>

Официальный информационный портал ОГЭ

<http://www.fipi.ru>

Официальный сайт ФГБНУ «ФИПИ»

<http://www.rustest.ru>

Официальный сайт ФГБУ ФЦТ



ФЕДЕРАЛЬНАЯ СЛУЖБА ПО НАДЗОРУ В СФЕРЕ ОБРАЗОВАНИЯ И НАУКИ

Официальный сайт Рособрнадзора



Телефон для справок: +7 (495) 984 89 19

Телефон доверия ЕГЭ: +7 (495) 104 6



О РОСОБНАДЗОРЕ ▾ ГОС. УСЛУГИ И ФУНКЦИИ ▾ ДОКУМЕНТЫ ▾ ОТКРЫТАЯ СЛУЖБА ▾ НАВИГАТОР ГИА ▾ ПРЕСС-СЛУЖБА ▾

Главная > Навигатор ГИА > Материалы для подготовки к ОГЭ

Навигатор ГИА

Новости ГИА

ГИА

Материалы для подготовки к ЕГЭ

Материалы для подготовки к ОГЭ

Демоверсии, спецификации и кодификаторы ОГЭ

Материалы для подготовки к итоговому
собеседованию

Открытый банк заданий ОГЭ

Открытый банк оценочных средств по русскому
языку (I-XI классы)

Материалы для учителей

Материалы для подготовки к ОГЭ

В данном разделе собраны актуальные материалы
государственному экзамену.

Новости ГИА

ГИА

Материалы для подготовки к ЕГЭ

Материалы для подготовки к ОГЭ

Материалы для учителей

Материалы для подготовки к основному

Активация Windows

Чтобы активировать Windows, перейдите в
раздел "Параметры".

ИНФОРМАЦИОННЫЕ РЕСУРСЫ ЕГЭ **ФЕДЕРАЛЬНЫЙ УРОВЕНЬ**



<http://obrnadzor.gov.ru>

Официальный сайт Рособнадзора

<http://www.ege.edu.ru>

Официальный информационный портал ЕГЭ

<http://www.fipi.ru>

Официальный сайт ФГБНУ «ФИПИ»

<http://www.rustest.ru>

Официальный сайт ФГБУ ФЦТ



[О нас](#) ▾ [ЕГЭ](#) ▾ [ОГЭ](#) ▾ [ГВЭ](#) ▾ [Навигатор подготовки](#) ▾ [Методическая копилка](#) ▾ [Журнал ФИПИ](#) [Услуги](#) ▾

[Открытый банк заданий ЕГЭ](#) [Открытый банк заданий ОГЭ](#) [Итоговое сочинение](#) [Итоговое собеседование](#) [Иностранным гражданам](#)

[Открытый банк оценочных средств по русскому языку](#) [Открытый банк заданий для оценки естественнонаучной грамотности](#)

[Открытый банк заданий для оценки читательской грамотности](#)

[ФГБНУ «ФИПИ»](#) → [ЕГЭ](#) → [Нормативно-правовые документы](#)

Нормативно-правовые документы

Приказ Минпросвещения России, Рособrnadzора № 233/552 от 04.04.2023 г. «Об утверждении Порядка проведения государственной итоговой аттестации по образовательным программам среднего общего образования» — [СКАЧАТЬ](#)

Приказ Рособrnadzора № 871 от 11.08.2022 г. «Об утверждении Порядка разработки, использования и хранения контрольных измерительных материалов при проведении государственной итоговой аттестации по образовательным программам основного общего образования и Порядка разработки, использования и хранения контрольных измерительных материалов при проведении государственной итоговой аттестации по образовательным программам среднего общего образования» — [СКАЧАТЬ](#)

Методические документы, рекомендуемые при организации и

программам основного общего и среднего общего образования в 2023 году (направлены письмом Рособrnadzора № 04-31 от 01.02.2023 г.) —

Активация Windows

Чтобы активировать Windows, перейдите в раздел «Параметры»

Мы используем файлы cookies, чтобы сделать наш веб-сайт максимально полезным для Вас.

ОК



ОФИЦИАЛЬНЫЙ ИНФОРМАЦИОННЫЙ ПОРТАЛ
ГОСУДАРСТВЕННОЙ ИТОГОВОЙ АТТЕСТАЦИИ
ВЫПУСКНИКОВ 9 И 11 КЛАССОВ В САНКТ-ПЕТЕРБУРГЕ

НОВОСТИ ДОКУМЕНТЫ ГИА-9 ИТОГОВОЕ СОБЕСЕДОВАНИЕ **ГИА-11** ИТОГОВОЕ СОЧИНЕНИЕ КОНФЛИКТНАЯ КОМИССИЯ КОНТАКТНАЯ ИНФОРМАЦИЯ

Основные сведения о ГИА-11

Освоение имеющих государственную аккредитацию образовательных программ среднего образования завершается обязательной государственной итоговой аттестацией выпускников.

ГИА-11 проводится по русскому языку и математике. ЕГЭ по математике проводится в двух вариантах: **базовый и профильный**. Базового уровня достаточно для получения аттестата об окончании школы, а также в качестве вступительного экзамена в ВУЗ, а также дает право на получение государственной стипендии.

Экзамены по остальным образовательным предметам обучающиеся сдают по выбору. ГИА по всем учебным предметам, кроме иностранных языков, проводится в форме единого государственного экзамена (ГВЭ).

ГИА-11 проводится в форме единого государственного экзамена (ГВЭ):

- » при проведении ЕГЭ используются контрольные измерительные материалы (КИМ), представляющие собой комплексы заданий стандартизированной формы, а также специальные бланки для оформления ответов на задания;
- » ГВЭ проводится с использованием текстов, тем, заданий и билетов. Проходить ГИА-11 в форме ГВЭ могут только отдельные категории лиц, освоивших образовательные программы среднего общего образования (см. ниже "Участники ГИА-11"). ГВЭ по всем учебным предметам проводится на русском языке в письменной или устной форме.

Обучающиеся, являющиеся в текущем учебном году победителями или призерами заключительного этапа

Новости

Документы

Статистика и аналитика



Участникам

Организаторам

Общественным наблюдателям

Экспертам

Учреждениям СПО

ГИА-11: УЧАСТНИКАМ

- Основные сведения
- Регистрация участников
- Регистрация участников СПО
- Расписание проведения
- Бланки ответов
- Чем пользоваться на ЕГЭ
- Подача апелляции
- Повторное прохождение ГИА
- Особые условия прохождения ГИА
- Демонстрационные варианты КИМ
- Шкалирование результатов ЕГЭ
- Курсы по подготовке к ЕГЭ
- Тренировочное тестирование
- Видеоконсультации
- Плакаты ГИА-11

Добро пожаловать на сайт школы Московского района Санкт-Петербурга

Главная

О школе
Сведения об образовательной организации
Безопасность
Питание
Платные услуги
Служба здоровья
Ученику
Родителю
ОДОД
Педагогический класс
Новости
Медиа
Национальный проект

Новости	Важное	СМИ о нас	FAQ(ЧаВо)
---------	--------	-----------	-----------

29 ноября 2022

Уважаемые родители!

На базе Государственного бюджетного учреждения дополнительного профессионального образования Санкт-Петербургская академия постдипломного педагогического образования реализуются программы просветительской деятельности для родителей детей, в том числе посещающих дошкольные образовательные учреждения Санкт-Петербурга.

Цикл занятий «Разговоры о важном»
Расписание
Функциональная грамотность
Всероссийские проверочные работы
Государственная итоговая аттестация
Итоговое сочинение

представителей) воспитанников
изаций и обучающихся
Санкт-Петербурга запланированные к
ода

остоялась первая часть педагогического

ЕГЭ проводится по 14 общеобразовательным предметам

Обязательные предметы для получения аттестата



Русский язык



Математика



Сдавать можно любое количество предметов из списка. Выбор должен быть основан на том, по какой специальности (направлению подготовки) планируется получить профессиональное образование

Предметы ЕГЭ для сдачи на добровольной основе



Литература



Физика



Обществознание



Химия



Информатика



География



Биология



История



Английский язык



Немецкий язык

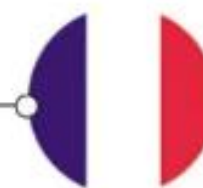

Французский язык



Испанский язык



китайский язык

ДОПУСК К ГОСУДАРСТВЕННОМУ ЭКЗАМЕНУ



К ГИА-11 допускаются обучающиеся,
не имеющие академической задолженности
и в полном объеме выполнившие учебный
план или индивидуальный учебный план
(имеющие годовые отметки по всем учебным
предметам учебного плана за XI класс не ниже
удовлетворительных).

+

**успешное написание
ИТОГОВОГО СОЧИНЕНИЯ**

Итоговое сочинение – ДОПУСК К ЕГЭ

Расписание

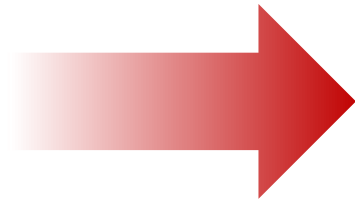

06.12.2023

07.02.2024

10.04.2024

Время: начало в **10.00** по местному времени. Сочинение/Изложение – **3 часа 55 минут**

Места проведения:

для выпускников текущего года – в своих школах

Размещение тем за 20 минут – ege.edu.ru,

fipi.ru и за 15 минут - <http://www.rcoi61.ru>

Бланковая технология с обязательным сканированием

Проверка копий работ

Система оценивания



Зачёт

Незачёт

СРОК ДЕЙСТВИЯ РЕЗУЛЬТАТОВ ИТОГОВОГО СОЧИНЕНИЯ



Итоговое сочинение (изложение) как допуск к
ГИА – бессрочно.

Результат итогового сочинения в случае
представления его при приеме на обучение по
программам бакалавриата и программам
специалитета действителен 4 года, следующих за
годом получения такого результата.



ПОРЯДОК ПРОВЕДЕНИЯ ИТОГОВОГО СОЧИНЕНИЯ (ИЗЛОЖЕНИЯ)

Место проведение итогового сочинения
(изложения) –

ГБОУ СРЕДНЯЯ ШКОЛА № 376.

Вход начинается с **09.00**

Итоговое сочинение (изложение) начинается
в **10.00**

ПОВТОРНЫЙ ДОПУСК К СДАЧЕ ИТОГОВОГО СОЧИНЕНИЯ (ИЗЛОЖЕНИЯ)



Повторно допускаются к написанию итогового сочинения (изложения) в сроки, установленные расписанием проведения итогового сочинения (изложения):

- обучающиеся, получившие по итоговому сочинению (изложению) **неудовлетворительный результат («незачет»)**;
- обучающиеся и лица, не явившиеся на итоговое сочинение (изложение) **по уважительным причинам (болезнь или иные обстоятельства, подтвержденные документально)**;
- обучающиеся, не завершившие сдачу итогового сочинения (изложения) **по уважительным причинам (болезнь или иные обстоятельства, подтвержденные документально)**.



РЕГИСТРАЦИЯ НА ЕГЭ

www.ege.edu.ru

Заявление на участие в ЕГЭ подается до 1 февраля (включительно)

КУДА ПОДАТЬ ЗАЯВЛЕНИЕ?

- **Школьники** – в школу по месту учебы
- **Выпускники прошлых лет** – в места регистрации на сдачу ЕГЭ, определенные региональными органами управления образованием

ИМЕТЬ ПРИ СЕБЕ:

- документ, удостоверяющий личность
- оригинал или заверенную копию справки об инвалидности (для инвалидов и детей-инвалидов)
- копию рекомендаций психолого-медико-педагогической комиссии (при необходимости создания особых условий проведения ЕГЭ участникам с ограниченными возможностями здоровья и инвалидам)
- оригинал или заверенную копию документа об образовании (для выпускников прошлых лет)
- справку из образовательной организации, подтверждающую освоение образовательных программ среднего общего образования или завершение их освоения в текущем учебном году (для студентов СПО и обучающихся иностранных образовательных организаций)

УКАЗАТЬ В ЗАЯВЛЕНИИ:

- **учебные предметы** для сдачи ЕГЭ
- **период** (досрочный или основной) сдачи ЕГЭ

ПОСЛЕ ПОДАЧИ ЗАЯВЛЕНИЯ:

- **ознакомиться** под подписи с информацией о местах, сроках и порядке проведения экзаменов
- **получить уведомление** с информацией о пунктах проведения ЕГЭ (адрес), экзаменах (предметы), сроках участия в экзаменах (даты).
- **явиться на экзамен** в соответствии с указанными в уведомлении сроками и местом его проведения. Иметь при себе документ, удостоверяющий личность.



www.obrnadzor.gov.ru

У ВАС ВСЕ ПОЛУЧИТСЯ!

**ЗАРЕГИСТРИРОВАТЬСЯ
НА ЕГЭ ИЛИ ПОМЕНЯТЬ
ПРЕДМЕТ МОЖНО
ТОЛЬКО
ДО
1 февраля!!!**



ФЕДЕРАЛЬНАЯ СЛУЖБА ПО НАДЗОРУ
В СФЕРЕ ОБРАЗОВАНИЯ И НАУКИ



ЭПИДЕМИОЛОГИЧЕСКАЯ БЕЗОПАСНОСТЬ НА ЕГЭ

ДЛЯ БЕЗОПАСНОСТИ УЧАСТНИКОВ
И ОРГАНИЗАТОРОВ ЕГЭ В ПУНКТАХ ПРОВЕДЕНИЯ
ЭКЗАМЕНОВ РЕАЛИЗУЮТСЯ СПЕЦИАЛЬНЫЕ МЕРЫ:



- УБОРКА ПОМЕЩЕНИЙ С ПРИМЕНЕНИЕМ ДЕЗИНФИЦИРУЮЩИХ СРЕДСТВ
- МАСКИ И ПЕРЧАТКИ ДЛЯ ВСЕХ ОРГАНИЗАТОРОВ И НАБЛЮДАТЕЛЕЙ
- БЕСКОНТАКТНАЯ ТЕРМОМЕТРИЯ ВСЕХ УЧАСТНИКОВ И ОРГАНИЗАТОРОВ НА ВХОДЕ
- НАЛИЧИЕ ДОЗАТОРОВ С АНТИСЕПТИЧЕСКИМИ СРЕДСТВАМИ
- СОБЛЮЖДЕНИЕ СОЦИАЛЬНОЙ ДИСТАНЦИИ МЕЖДУ УЧАСТНИКАМИ НЕ МЕНЕЕ 1,5 МЕТРОВ
- ПИТЬЕВОЙ РЕЖИМ С ИСПОЛЬЗОВАНИЕМ ОДНОРАЗОВОЙ ПОСУДЫ

ИСПОЛЬЗОВАНИЕ МАСОК И ПЕРЧАТОК
УЧАСТНИКАМИ ЕГЭ НЕОБЯЗАТЕЛЬНО,
ЕСЛИ ТАКОЕ ТРЕБОВАНИЕ
НЕ УСТАНОВЛЕНО НА УРОВНЕ РЕГИОНА.
В ХОДЕ ЭКЗАМЕНА УЧАСТНИК МОЖЕТ
СНЯТЬ ИЛИ СМЕНИТЬ МАСКУ И ПЕРЧАТКИ.

Для допуска в пункт проведения экзамена
не требуется проходить предварительное
тестирование на COVID-19!

Решение о допуске участника ЕГЭ на экзамен
принимает медицинский работник, находящийся
в пункте проведения экзамена.



obmadzor.gov.ru

ЭТО нужно знать:

- **Значительно усилены требования** к местам, где будет проходить сдача экзамена
- При входе на ППЭ установлены рамки - металлоискатели
- На ППЭ будет **производиться видеосъемка**
- На ППЭ будет производиться печать и сканирование
- **КИМы** сделаны **индивидуальными для каждого часового пояса**
- Отменены свидетельства о результатах ЕГЭ

ВО ВРЕМЯ ЭКЗАМЕНА НА РАБОЧЕМ СТОЛЕ УЧАСТНИКА МОГУТ НАХОДИТЬСЯ

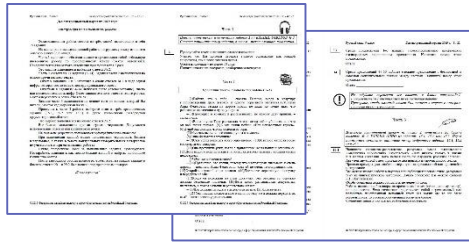

Контрольные измерительные материалы



**Лекарства и питание
(при необходимости)**



Паспорт РФ

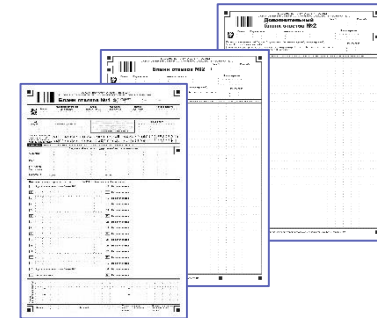

Бланки участника экзамена



**Листы бумаги для
черновиков**



**2 черных гелевых
ручки**



непрограммируемый



непрограммируемый



непрограммируемый

ВО ВРЕМЯ ПРОВЕДЕНИЯ ЭКЗАМЕНА В ПЭ ЗАПРЕЩАЕТСЯ



**Иметь при себе средства
связи, фото-, аудио- и
видеоаппаратуру**



**Пользоваться
заметками и
справочными
материалами**



**Разговаривать
между собой**



Пересаживаться



**Обмениваться
материалами и
предметами**



**Выносить из
аудитории
материалы**



**Переписывать
задания КИМ**

При установлении фактов нарушения Порядка участником ГИА Председатель ГЭК принимает решение об аннулировании его результата ГИА по соответствующему учебному предмету



**Обучающиеся, удаленные с
экзамена за нарушение
установленного порядка
проведения ГИА, повторно к
сдаче экзаменов в текущем году
по соответствующим предметам
не допускаются**

ПОРЯДОК ПРОВЕДЕНИЯ ГИА



1. Начало в 10.00 по местному времени.
2. Единое расписание.
3. Единые правила проведения экзаменов.
4. Определенное время продолжительности экзаменов.
5. Стандартизованная форма КИМ.
6. Использование специальных бланков.
- 7. Лица, допустившие нарушения порядка, удаляются с экзамена, результаты аннулируются, пересдача возможна через год.**
8. Апелляция возможна только по нарушению порядка проведения экзамена и при несогласии с выставленными баллами за 2 часть работы (в течение 2 рабочих дней после объявления результатов).

ПРОДОЛЖИТЕЛЬНОСТЬ ЕГЭ



- по математике профильного уровня, физике, литературе, информатике и информационно-коммуникационным технологиям (ИКТ), биологии составляет 3 часа 55 минут (235 минут);
- по русскому языку и химии – 3 часа 30 минут (210 минут);
- по иностранным языкам (английский, французский, немецкий, испанский) (за исключением раздела «Говорение») – 3 часа 10 минут (190 минут);
- по математике базового уровня, обществознанию, истории, географии, китайскому языку (за исключением раздела «Говорение») – 3 часа (180 минут);
- по иностранным языкам (английский, французский, немецкий, испанский) (раздел «Говорение») – 17 минут; по китайскому языку (раздел «Говорение») – 14 минут.



Математика

В соответствии с Концепцией развития математического образования в РФ, ЕГЭ по математике разделено на два уровня:

Базовый

аттестат

поступление в вуз на
направления подготовки без
математики

5-балльная система



Профильный

поступление в вуз

100-балльная система

минимальный порог - 27

ВЫБОР УРОВНЯ МАТЕМАТИКИ

Выпускники могут сдавать только один из уровней

В ДОПОЛНИТЕЛЬНЫЙ ПЕРИОД ПЕРЕСДАЧА ТОЛЬКО

БАЗОВОГО УРОВНЯ!

Безопасность проведения ЕГЭ

(Раздел VI. п. 34. Приказа Минобрнауки России от 26.12.2013 N 1400)

Обеспечение
информационной
безопасности ЕГЭ и
избежание утечек
контрольно-
измерительных
материалов



Видеонаблюдение
100% online - ЕГЭ

Печать КИМ в аудиториях ППЭ (ЕГЭ)

~~Доставка экзаменационных материалов в ППЭ
ФГУП «Главный центр специальной связи»~~



[Выйти](#)

🔍 Поиск пунктов по названию, адресу или номеру

ППЭ №9202

город Ростов-на-Дону, улица Ларина, д. 24а

Аудитория №1

[Камера 1](#)

[Камера 2](#)

[История \(09:00 – 16:00\)](#)

Аудитория №2

[Камера 1](#)

[Камера 2](#)

[География \(09:00 – 16:00\)](#)









Нарушения

Россия

[Рейтинг](#) | [Список нарушений](#)

Выберите фильтрацию

05 мая 9:26:00, прочие | [Челябинская область](#) | [Центральный район Челябинского городского округа](#) | [ППЭ №30](#) | [Аудитория 16](#)

Внос ЭМ из аудитории. Ученик на месте В3 сложил пополам ЭМ и спрятал где-то сзади, через несколько минут он выйдет из аудитории.

05 мая 9:26:46, разговоры | [Челябинская область](#) | [Центральный район Челябинского городского округа](#) | [ППЭ №30](#) | [Аудитория 27](#)

ученики переговариваются

05 мая 12:08:02, прочие | [г. Москва](#) | [Ростокино\(Районы Северо-Восточного округа\)](#) | [ППЭ №8160](#) | [Аудитория 3403](#)

После переписывания КИМ на руку молодой человек на месте А1 решил выйти в туалет. За подсказками.

▶ 05 мая 12:04:44, прочие | [г. Москва](#) | [Ростокино\(Районы Северо-Восточного округа\)](#) | [ППЭ №8160](#) | [Аудитория 3403](#)

[Молодой человек на месте А1 предположительно переписывает КИМ на руку.](#)

05 мая 11:24:51, шпаргалка | [Калужская область](#) | [г. Калуга](#) | [ППЭ №111](#) | [Аудитория 304](#)

молодой человек с парты В2 предположительно списывает с 11:24

21 апреля 11:17:41, шпаргалка | [Орловская область](#) | [г. Орёл](#) | [ППЭ №6](#) | [Аудитория 36](#)

удаление ученицы с экзамена за нарушение процедуры

21 апреля 11:10:30, шпаргалка | [Орловская область](#) | [г. Орёл](#) | [ППЭ №6](#) | [Аудитория 36](#)

Ученица на первой парте у окна достала шпаргалку. Организаторы зафиксировали нарушение и удалили ученицу с экзамена

28 апреля 12:40:27, разговоры | [г. Москва](#) | [Ростокино\(Районы Северо-Восточного округа\)](#) | [ППЭ №8160](#) | [Аудитория 3405](#)

Б 3 переговоры

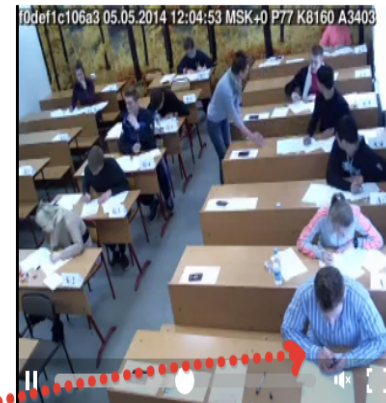

Поиск по описанию:

Поиск по расположению:

Тип:

[любой](#)

[шпаргалка](#)

[разговоры](#)

[посторонние](#)

[подсказки](#)

[прочие](#)

ПОДАВЛЕНИЕ СИГНАЛА СОТОВОЙ СВЯЗИ

В 2024 г. ППЭ
оснащается
средствами
подавления
сигналов СОТОВОЙ
СВЯЗИ.



МИНИМАЛЬНЫЕ БАЛЛЫ



- русский язык – 24 - для получения аттестата
- математика – 27 - для получения аттестата
- биология – 36 баллов
- география – 37 баллов
- иностранный язык – 22 балла
- информатика – 44 балла
- история – 35 баллов
- литература – 32 балла
- обществознание – 42 балла
- физика – 36 баллов
- химия – 39 баллов

• Минимальная граница (для аттестата)

• русский язык –

24 тестовых балла

• математика –

27 тестовых баллов

(профильный уровень)

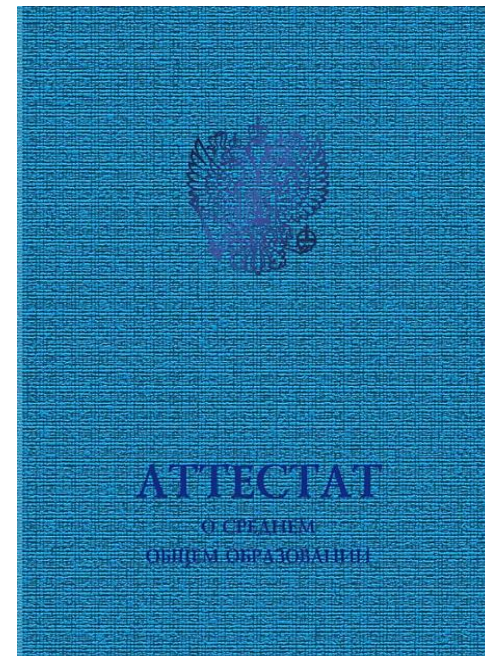

3

(базовый уровень)

РАСПИСАНИЕ ЕГЭ – 2024



Досрочная сдача ЕГЭ –
с 20 марта по 20 апреля 2024 года

Основные сроки ЕГЭ –

с 26 мая по 1 июля

Дополнительный период –

с 5, 8 и 20 сентября



Результаты ЕГЭ -2024



ОФИЦИАЛЬНЫЙ ИНФОРМАЦИОННЫЙ ПОРТАЛ
ГОСУДАРСТВЕННОЙ ИТОГОВОЙ АТТЕСТАЦИИ
ВЫПУСКНИКОВ 9 И 11 КЛАССОВ В САНКТ-ПЕТЕРБУРГЕ

НОВОСТИ ДОКУМЕНТЫ ГИА-9 ИТОГОВОЕ СОБЕСЕДОВАНИЕ ГИА-11 ИТОГОВОЕ СОЧИНЕНИЕ АПЕЛЛЯЦИОННАЯ КОМИССИЯ КОНТАКТНАЯ ИНФОРМАЦИЯ



Горячая линия



Как зарегистрироваться



Расписание



Результаты ОГЭ



Тренировочное тестирование



Подготовительные курсы



Правила шкалирования



Демонстрационные варианты

Новости

КУРСЫ по подготовке к ОГЭ (февраль-апрель)

22 ноября 2023 г.



Результаты ЕГЭ

- 2023 года
- 2022 года
- 2021 года
- 2019 года
- 2020 года
- 2018 года
- 2017 года

<http://www.ege.edu.ru>

Результаты ГИА



<https://checkege.rustest.ru/>

ВАЖНО!

Отмена бумажного свидетельства с результатами ГИА

Результаты ЕГЭ **будут действительны четыре года**, следующих за годом сдачи экзаменов (*письмо Министерства образования и науки РФ от 20.11.2013 г. №ДЛ-345/17*).

Апелляция



Если выпускник текущего года получает результат ниже минимального количества баллов **по одному из обязательных предметов (русский язык или математика)**, то он может пересдать этот экзамен в этом же году в резервные дни (июнь, сентябрь).

Если участник ЕГЭ не получает минимального количества баллов ЕГЭ по **ПРЕДМЕТАМ ПО ВЫБОРУ**, пересдача ЕГЭ для таких участников ЕГЭ предусмотрена только через год.

Срок действия результатов - 4 года, следующих за годом получения таких результатов.

Информирование о сроках, местах и порядке подачи и рассмотрения апелляций

Информирование о порядке, сроках и месте приема апелляций осуществляется не позднее, чем за две недели до начала проведения ГИА.

Для обеспечения права на объективное оценивание участникам ГИА и (или) ЕГЭ предоставляется право подать апелляцию в письменной форме:

о нарушении установленного порядка проведения ГИА по учебному предмету

о несогласии с выставленными баллами

Не принимаются апелляции:

по вопросам содержания и структуры КИМ по учебному предмету

по вопросам, связанным с нарушением участником ГИА установленных требований к выполнению экзаменационной работы



Апелляция

По результатам рассмотрения апелляции количество выставленных баллов может быть изменено как в сторону **увеличения**, так и в сторону **уменьшения**.

Экзаменационная работа **перепроверяется полностью**, а не отдельная ее часть.

Черновики, использованные на экзамене, в качестве материалов апелляции **не рассматриваются**.



- Все экзамены начинаются в 10.00 по местному времени. Дата, место проведения экзамена и наименование экзаменационного предмета указываются в уведомлении, которое участник ЕГЭ получает в своём ОУ.
- Уведомление не нужно иметь при себе на каждом экзамене.

Участники ЕГЭ

имеют право на:



- * выход из аудитории по уважительной причине (в этом случае все экзаменационные материалы остаются на парте в аудитории);
- * на досрочную сдачу экзаменационных материалов;
- * прервать экзамен по уважительной причине (состояние здоровья). В таком случае участник экзамена обязан обратиться к дежурному медицинскому сотруднику, который зафиксирует в протоколе причину досрочной сдачи экзаменационных материалов. Организатор в протоколе делает отметку: «Не закончил экзамен по уважительной причине»

Выпускник заболел в день экзамена

- * в этот же день участник ЕГЭ обязан обратиться в медицинское учреждение и предоставить в ОУ справку о полученной медицинской помощи;
- * на основании предоставленного документа будет решаться вопрос о предоставлении возможности сдачи экзамена в дополнительные сроки.



Поступление в вузы в 2024 году



*Минобрнауки России утвержден приказ от 13 августа 2021 № 753
«О внесении изменений в приказ Министерства науки и
высшего образования Российской Федерации
от 21 августа 2020 г. № 1076
«Об утверждении Порядка приема на обучение по
образовательным
программам высшего образования – программам бакалавриата,
программам специалитета, программам магистратуры»
с правилами приема студентов в вузы.*

**Утвержденный приказ вступил в силу
с 1 марта 2022 года
и действует до 1 сентября 2027 года.**



Результаты ЕГЭ влиют на получение аттестата, но не на оценки, которые выставляются в аттестат. Положительные результаты государственной итоговой аттестации по русскому языку и математике (преодоление минимального порога) являются основанием для выдачи выпускнику аттестата о среднем общем образовании.

Правила выдачи аттестатов



Аттестаты с отличием

Необходимо набрать на ЕГЭ:

- от 70 баллов по русскому языку;
- от 70 баллов по любому из выбранных предметов.

Аттестат о среднем общем образовании

Ученик закончил изучать образовательную программу среднего общего образования и успешно прошел ГИА по двум обязательным предметам (русский язык и математика)

ОТМЕТКА В АТТЕСТАТЕ

Приказ Минобрнауки России от 14.02.2014 № 115 «Об утверждении Порядка заполнения, учета и выдачи аттестатов об основном общем и среднем общем образовании и их дубликатов».



В документе говорится следующее:

*«Итоговые отметки за 11 класс определяются как **среднее арифметическое** полугодových и годовых отметок обучающегося за каждый год обучения по образовательной программе среднего общего образования и выставляются в аттестат целыми числами в соответствии с правилами математического округления».*

1 полугодие 10 класс +	2 полугодие 10 класс +	Годовая 10 класс +	= среднее арифметическое
1 полугодие 11 класс +	2 полугодие 11 класс +	Годовая 11 класс +	

**НАПРИМЕР: $3+3+3+4+4+4=21:6=3,5$
В АТТЕСТАТ СТАВИТСЯ «4»**



1. Медаль «За особые успехи в учении» I степени вручается лицам, завершившим освоение образовательных программ среднего общего образования в организациях, осуществляющих образовательную деятельность по имеющим государственную аккредитацию образовательным программам среднего общего образования (далее соответственно – выпускники, Организации), имеющим итоговые оценки успеваемости «отлично» по всем учебным предметам, изучавшимся в соответствии с учебным планом и успешно прошедшим государственную итоговую аттестацию (далее – ГИА) (без учета результатов, полученных при прохождении повторно ГИА) и набравшим:

→ не менее 70 баллов на едином государственном экзамене (далее – ЕГЭ) по учебному предмету «Русский язык»;

→ не менее 70 баллов на ЕГЭ по одному из сдаваемых учебных предметов;



Медаль «За особые успехи в учении» II степени вручается выпускникам, имеющим по всем учебным предметам, изучавшимся в соответствии с учебным планом, итоговые оценки успеваемости «отлично» и не более двух оценок «хорошо» и успешно прошедшим ГИА (без учета результатов, полученных при прохождении повторно ГИА) и набравшим:

- не менее 60 баллов на ЕГЭ по учебному предмету «Русский язык»;
- не менее 60 баллов на ЕГЭ по одному из сдаваемых учебных предметов;

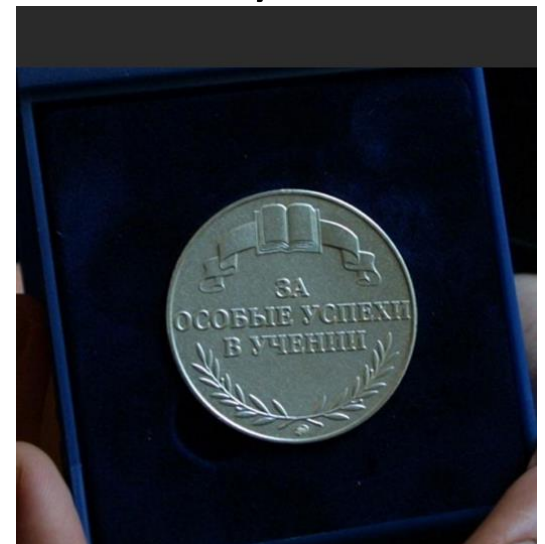

ОСОБЫЕ УСЛОВИЯ ПРОХОЖДЕНИЯ ГИА-11



Для обучающихся с ограниченными возможностями здоровья, обучающихся детей-инвалидов и инвалидов, в образовательных организациях предусмотрено проведение ГИА в условиях, учитывающих состояние их здоровья, особенности психофизического развития, в том числе продолжительность экзамена увеличивается на 1,5 часа.

Обучающийся с ограниченными возможностями здоровья (ОВЗ) - физическое лицо, имеющее недостатки в физическом и (или) психологическом развитии, подтвержденные психолого-медико-педагогической комиссией и препятствующие получению образования без создания специальных условий ([пункт 16 статьи 2 Федерального закона от 29.12.2012 №273-ФЗ "Об образовании в Российской Федерации"](#)).

Регистрация по заключению ЦПМПК Лиговский пр., д.46;

314-13-12; 764-57-56)



Допуск к ГИА

Итоговое сочинение (зачет/незачет)

Отсутствие академической задолженности,
выполнение учебного плана в полном объеме



ЕГЭ

Успешная сдача обязательных предметов

Сдача предметов по выбору

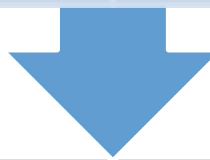

Аттестат о среднем общем образовании

Получение аттестата

Поступление в высшие и средние учебные
заведения



СПАСИБО ЗА ВНИМАНИЕ!

ПАВЛОВА МАРИНА ИГОРЕВНА, 620-92-22, ДОБ. 1208

+79523716106